ZIMAT

LO QUE HAY QUE SABER PARA INICIAR 2024

Alejandro_Munoz / Shutterstock.com

Ruta electoral 2024 México

En 2024 se llevarán a cabo las elecciones más grandes en la historia del país.

Se estarán disputando

- La **Presidencia de la República**
- **31 congresos locales**
- **8 gubernaturas**
- **16 alcaldías** en la Ciudad de México
- El **Congreso de la Unión**
- La **jefatura de Gobierno** de la Ciudad de México
- **1,098 diputaciones** locales y **18,645 cargos municipales.**

Además, el **padrón electoral** para estos comicios también será el más numeroso, alcanzando **99.5 millones de electores.**

Aquí las fechas más importantes del proceso electoral:

- **18 de enero:** Fin de las precampañas.
- **20 de enero:** Movimiento Ciudadano anunciará a su candidato a la Presidencia.
- **1° de marzo:** Inicio de las campañas.
- **7 de abril:** Primer debate presidencial.
- **28 de abril:** Segundo debate presidencial.
- **19 de mayo:** Tercer debate presidencial.
- **29 de mayo:** Fin de las campañas.
- **30 de mayo-1° de junio:** Veda electoral
- **2 de junio:** Jornada electoral.
- **2 de junio:** Programa de Resultados Electorales Preliminares (PREP).
- **2 de junio:** Conteo rápido.
- **5 - 8 de junio:** Cómputos distritales.
- **1º de septiembre:** Inicio de la LXVI legislatura.
- **1° de octubre:** Toma de protesta próxima presidenta o presidente.

Proyectos de Infraestructura 4T

Proyectos en proceso:

- Ruta completa Tren Maya
- Tren Interoceánico del Istmo de Tehuantepec
- Nuevas rutas para Mexicana
- Megafarmacia
- Segundo tramo del Tren Interurbano México-Toluca (“El Insurgente”)
- Ramal del Tren Suburbano al Aeropuerto Internacional Felipe Ángeles.

El presidente Andrés Manuel López Obrador ha subrayado que no dejará proyectos de infraestructura inconclusos cuando termine su gobierno el 1 de octubre de 2024, el Tren Maya y el Tren Interoceánico del Istmo de Tehuantepec son obras insignia y se irán inaugurando por tramos a lo largo de 2024. Sin embargo, otros proyectos más recientes, como la megafarmacia, todavía no tienen fecha de inauguración definida, aunque se espera que continúen desarrollándose durante el año.

Israel gutierrez / Shutterstock.com

Pendientes Poder Legislativo

Pendientes LXV legislatura

- Reducción de la jornada laboral (Morena)
- Doble aguinaldo (Morena)
- Ley Silla (Movimiento Ciudadano)
- Nombramientos
  - INAI (tres comisionados)
  - TEPJF (dos magistrados)

El 1º de febrero, el Poder Legislativo iniciará el último periodo de sesiones de la LXV legislatura, el cual concluirá el 30 de abril de 2024.

Se discutirán algunas reformas pendientes en la **Cámara de Diputados**, como la reducción de la jornada laboral de 48 a 40 horas semanales (Morena).[1] También, la reforma que busca duplicar el aguinaldo, cambiando el artículo 87 de la Ley Federal del Trabajo para que obtengan dos quincenas en lugar de una.[2] Del mismo modo, continuará la discusión de la Ley Silla (Movimiento Ciudadano), que busca garantizar espacios de descanso para las personas en sus lugares de trabajo.[3]

Por otro lado, el **Senado de la República** tiene pendiente el nombramiento de tres comisionados del Instituto Nacional de Transparencia, Acceso a la Información y Protección de Datos Personales (INAI), y de dos magistrados del Tribunal Electoral del Poder Judicial de la Federación (TEPJF), entre otros.

1° de febrero: Inicia segundo periodo de sesiones ordinarias del Congreso de la Unión.

31 de agosto: Concluye la LXV Legislatura del Congreso de la Unión.

1° de septiembre: Inicia la LXVI Legislatura del Congreso de la Unión.

ZOOM ECONÓMICO:

PIB

En el Paquete Económico 2024, la **Secretaría de Hacienda y Crédito Público (SHCP)** estimó que el crecimiento económico se situará entre **2.5% y 3.5%.**[4] Por su parte, la **Organización para la Cooperación y el Desarrollo Económicos (OCDE)** estima que la economía mexicana crecerá **2.5%** en 2024.[5] Ambas instituciones coinciden en que el crecimiento estará impulsado por la solidez del mercado laboral y los altos niveles de consumo.

Tasa de interés

En su última reunión de política monetaria, el **Banco de México (Banxico)** destacó que es posible que la **tasa de referencia se mantenga en 11.25%** durante los primeros meses de 2024. El banco previó que durante el primer trimestre del año ajustará a la baja la tasa de interés.

Inflación

Banxico estimó que en 2024 la economía mexicana continuará con el proceso desinflacionario de los últimos trimestres de 2023. Al cierre de 2023, el banco central previó que la inflación cerraría en 4.4%. **Hasta el momento, la estimación de inflación para 2024 segregada por trimestre (T) es la siguiente:**[6]

- 1T: 4.3%
- 2T: 4.1%
- 3T: 3.8%
- 4T: 3.5%

Fechas clave INEGI

Estimaciones PIB trimestral INEGI

- 22 de febrero (4T 2023)
- 23 de mayo (1T 2024)
- 22 de agosto (2T 2024)
- 22 de noviembre (3T 2024)

ZOOM ECONÓMICO:

Decisiones de política monetaria de Banxico:
8 de febrero
21 de marzo
9 de mayo
27 de junio
8 de agosto
26 de septiembre
14 de noviembre
19 de diciembre

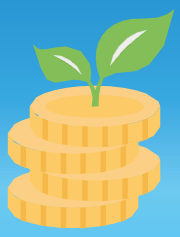

Reformas AMLO

El presidente Andrés Manuel López Obrador ha advertido que durante su último año de gobierno enviará al Poder Legislativo una serie de reformas en materia constitucional y administrativa.

- Elevar a rango constitucional la Pensión para el Bienestar (Constitucional).
- Elevar a rango constitucional el cumplimiento de los derechos delas personas con discapacidad (Constitucional).
- Reformar el Poder Judicial para que los jueces, magistrados y ministros sean elegidos mediante el voto popular (Constitucional).
- Pasar el control de la Guardia Nacional a la Secretaría de la Defensa Nacional de manera permanente (Constitucional).

Eliminar los siguientes Organismos Constitucionales Autónomos mediante una reforma administrativa:

- Instituto Federal de Telecomunicaciones (IFT)
- Comisión Reguladora de Energía (CRE)
- Instituto Nacional de Transparencia, Acceso a la Información y Protección de Datos Personales (INAI)
- Comisión Federal de Competencia Económica (COFECE)

Acapulco

Tras las afectaciones del huracán Otis a los municipios de Acapulco y Coyuca de Benítez, el gobierno federal propuso acelerar la reconstrucción de la infraestructura del sector servicios para llevar a cabo diversos eventos con el fin de restablecer el flujo turístico de la ciudad.

El objetivo es tener más de 3 mil habitaciones listas para abril para dar hospedaje a los asistentes a estos eventos.

- **10 de abril:** Tianguis Turístico.
- **18 de abril:** Convención Bancaria.

Otras fechas importantes:

Enero:

Reunión bilateral México-Estados Unidos en Washington D.C. para abordar la cuestión migratoria.

Febrero:

Sin fecha confirmada: Posible inauguración del resto de tramos del Tren Maya.

Marzo:

21: Marcha Nacional Contra la Inseguridad
Sin fecha confirmada: resolución del Panel de Solución de Controversias en el marco del T-MEC sobre la regulación mexicana del maíz genéticamente modificado.
Sin fecha confirmada: Inauguración de la ruta Coatzacoalcos-Palenque del Tren Transoceánico del Istmo de Tehuantepec.

Otras fechas importantes:

Abril:

10: Inicia Tianguis Turístico 2024 en Acapulco, Guerrero.
18: Inicia Convención Bancaria en Acapulco, Guerrero.

Julio:

1°: Cuarto aniversario del T-MEC
26: Inician Olimpiadas de París 2024
Sin fecha confirmada: inauguración de la ruta Ixtepec-Ciudad Hidalgo del Tren Interoceánico.

Agosto:

11: Terminan las Olimpiadas de París 2024
31: Concluye periodo LXV Legislatura en el Congreso de la Unión.

Septiembre:

1°: Entra en funciones la LXVI Legislatura en el Congreso de la Unión.

Diciembre:

1°: Luis María Aguilar concluye su encargo como ministro de la SCJN.

ZOOM

Crisis hídrica: Día Cero

Cutzamala: Expertos estiman que el 11 de junio de 2024 las presas que abastecen al sistema Cutzamala quedarán vacías, de modo que el Valle de México perderá el 30% de su suministro hídrico.

Panorama electoral en el mundo:

Según estimaciones de AFP, cerca de 50% de la población mundial vive en países que celebrarán elecciones en 2024. A nivel regional, destacan los siguientes procesos electorales.

En América Latina

- El Salvador [4 de febrero]
- Venezuela [13 de octubre]
- Panamá [5 de mayo]
- República Dominicana [19 de mayo]
- Uruguay [27 de octubre]

En Europa

- Rusia (17 de marzo)
- Comisión Europea (Presidencia) [6-9 de junio]

En Asia

- India
- Taiwán (13 de enero)
- Irán (1° de marzo)

[1]Sobre esta cuestión, se llevará a cabo un parlamento abierto y posteriormente la iniciativa se regresará a comisiones para añadir los acuerdos del parlamento.
[2]La última vez que se discutió esta reforma fue en septiembre, en la Comisión de Trabajo y Previsión Social.
[3]Esta reforma ya fue aprobada en comisiones en el Senado de la República. Aún está pendiente su discusión y aprobación en el pleno.
[4]https://www.gob.mx/shcp/prensa/comunicado-no-61-secretaria-de-hacienda-y-credito-publico-entrega-paquete-economico-2024-al-h-congreso-de-la-union#:~:text=Se%20estima%20que%20el%20crecimiento,hist%C3%B3rico%20de%2014.4%25%20del%20PIB.
[5]https://www.oecd.org/economy/panorama-economico-mexico/#:~:text=Nota%20de%20Pa%C3%ADs%20%2D%20Mexico,mercado%20laboral%20reforzar%C3%A1%20el%20consumo.
[6]https://www.banxico.org.mx/publicaciones-y-prensa/anuncios-de-las-decisiones-de-politica-monetaria/%7BC2B3629A-5738-402A-7D09-9893825E63AC%7D.pdf

Ruta electoral 2024 Estados Unidos

Estados Unidos también elegirá presidente en 2024. El proceso electoral se dará en un contexto de alta incertidumbre debido a las **demandas y juicios en curso que tiene el precandidato republicano y expresidente Donald Trump**.

Por el momento, la Suprema Corte de Justicia de Colorado (9 votos del Colegio Electoral) y la de Maine (4 votos del Colegio Electoral) determinaron que Trump no podrá aparecer en la boleta electoral de ese estado, mientras siga en curso el proceso judicial en su contra por incitar a la insurrección el 6 de enero de 2021. Aunado a lo anterior, Trump tiene procesos judiciales abiertos en los siguientes estados: Nueva York (29 votos del Colegio Electoral), Florida (29 votos del Colegio Electoral), Washington D.C. (12 votos del Colegio Electoral) y Georgia (16 votos del Colegio Electoral).

A pesar de esto, de acuerdo con la encuesta de encuestas 538, Trump (61.3%) mantiene una ventaja en las preferencias de las elecciones primarias del Partido Republicano de 50 puntos porcentuales frente a sus contrincantes Nikki Haley (11.4%) y Ron Desantis (11.3%).

- **18 de julio:** El Partido Republicano nomina a su candidato presidencial en la Convención Nacional Republicana en Milwaukee, que se llevará a cabo entre el 15 y el 18 de julio.
- **22 de agosto:** El Partido Demócrata nomina a su candidato presidencial en la Convención Nacional Demócrata en Chicago, que se llevará a cabo entre el 19 y el 22 de agosto.

  Ambas localizaciones (Milwaukee y Chicago) reflejan la importancia del Medio Oeste en determinar el resultado de las elecciones, debido a la gran concentración de votos del colegio electoral que se reúne en esta región.